KYOCERA

www.kyoceradocumentsolutions.com.tw

Smarter Working Made Simple

使工作更快、更聰明也更簡單

TASKalfa 2554ci / 3554ci / 4054ci / 5054ci / 6054ci / 7054ci
TASKalfa 5004i / 6004i / 7004i

A3彩色/黑白多功能複合機

天生非凡

京瓷的非凡成就源自於

- 齊全的多功能複合機及雷射印表機商品
- 令人激賞的低總使用成本(TCO)
- 高信賴性的長壽命感光鼓及零件
- 最先進的技術

京瓷以提供顧客高價值商品，來展現 " 顧客優先 " 的信念，並始終堅持要在產品、經濟與生態環境之間取得平衡的使命，致力成為對社會有所貢獻的企業；現在，京瓷的先進技術已經成功發展出能幫助顧客在最低使用成本的前提下，也能充分提高工作產能、作業效率，並兼顧環保的商品。

眾多先進功能，助力您的日常工作：

直覺的操作介面
直覺且清晰的介面設計，
如同操作平板電腦般簡單。

高速列印與掃描
滿足使用者更高的文件處理效率與
生產力的要求。

絕佳的文件解決方案
為所有規模的工作團隊提供
可優化工作流程的文件解決方案。

耐用可靠、值得信賴
可降低總使用成本的長壽命
感光鼓與耐用性零件設計。

增強各種環境的安全性
防止未經授權的存取和使用，
保護客戶最重要的資料資產。

卓越的影像品質

細膩且逼真的
高品質、高解析度圖像

1,200dpi高解析度圖像列印，即使是細線或細小文字，也能呈現清晰細緻的列印效果，為您的圖像帶來鮮明生動的色彩和逼真的質感。

一致穩定的品質

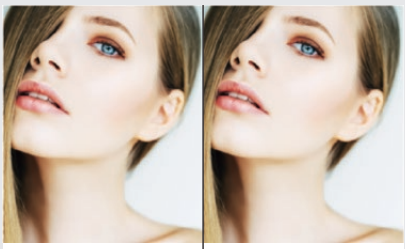

第1頁 | 第1,000頁

大量的彩色複印也能以一致穩定的色彩品質進行連續輸出。

清晰的對比呈現

舊款機種 | 新機種

提供列印圖像更加豐富且細膩的對比呈現。

鮮豔亮麗的光澤

舊款機種 | 新機種

為圖像帶來更加明亮生動且鮮豔的色彩再現。

超解析度影像處理功能

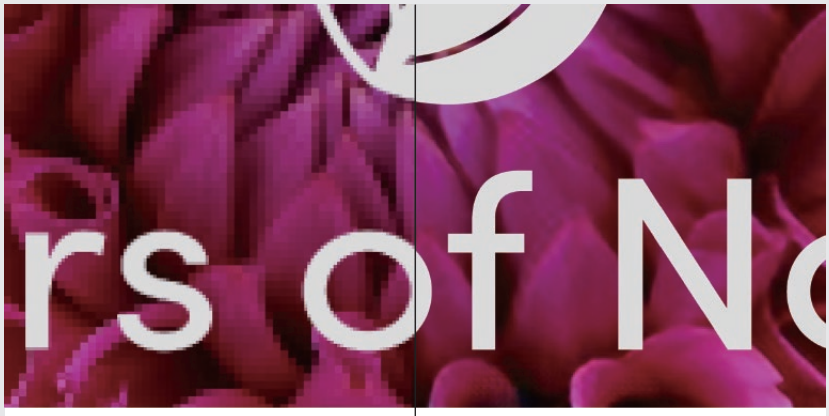

原始圖像 | 超解析度影像處理

搭載AI技術，KX列印驅動程式支援「頁面尺寸放大」、「海報」等將原稿影像放大列印時的「超解析度影像處理功能」，透過分析圖像的大數據資料，進而改善並增強影像品質。

強大的文件處理功能

- **支援多樣化的紙張列印：**支援尺寸A6R~SRA3、重量52~300g/m²的紙張，以及最大304.8x1,220mm的長橫幅紙張。無論是信封、明信片、厚紙、名片紙、海報紙等紙張，均能輕鬆進行列印作業。

- **自動偵測多張進紙和訂書針：**安裝DP-7170送稿機時，超音波進紙偵測功能可避免送入帶有訂書針的原稿和發生多張原稿進紙的情況。

- **掃描頁數分割：**可依據指定頁數分割掃描的檔案，然後將所有檔案以同一個電子郵件傳送，或分成多個電子郵件逐一傳送。

- **自訂掃描目的地：**可將掃描的文件傳送至不同目的地儲存或共享，例如：資料夾、Email、USB隨身碟、FTP、SMB、FAX等。也能透過免費的KYOCERA Mobile Print應用程式，將掃描文件直接保存至行動裝置。

- **掃描到用戶資料盒：**可以將掃描的文件保存到設備內的用戶資料盒中，您可以為單一使用者或團隊設定個別的用戶資料盒。用戶資料盒中的資料可以透過網路瀏覽器(COMMAND CENTER RX)下載，也可以發送下載資料的連結到電子郵件信箱，不用擔心容量超出郵件限制。

- **多重裁剪掃描：**可在原稿玻璃台上一次完成掃描最多16張的名片或小稿件，並逐一自動裁剪校正、儲存為個別的文件，或合併成一份文件。

- **證件影印支援歪斜校正：**掃描證件的正反面後，會自動校正歪斜並整齊排列在同一頁面。

- **手寫文字增強掃描：**透過AI技術，掃描附有手寫文字的文件時，可針對手寫內容加深或變更顏色。

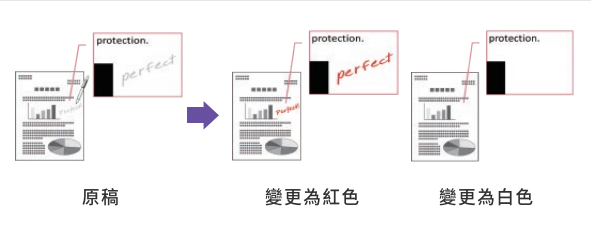

- **將常用功能設置為快捷鍵：**可以將較複雜的列印設定程序設定成一個按鍵即可執行的快捷鍵，例如：小冊子製作等。證件複印等常用的複雜功能已經在設備中預設為快捷鍵，您可以依據需求加入到您的功能清單中。

- **插頁器(選購)：**能在製作小冊子時添加兩種不同類型的紙張做為封面或插頁。此外，透過騎馬釘裝訂與多種摺疊方式的搭配，您能進行各種後加工處理，製作更加精緻美觀的成品。

※僅適用於60ppm/70ppm的型號，需要選購DF-7140或DF-7150。

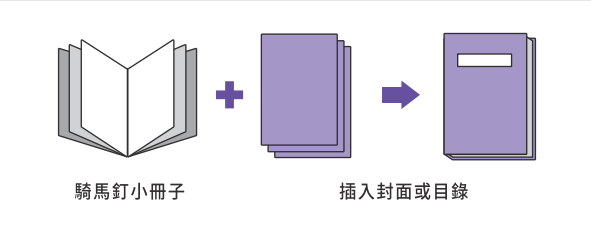

- **Z型折疊單元(選購)：**可進行四種摺紙方式、兩種多頁摺疊方式，提供您更廣泛的功能應用。

※僅適用於60ppm/70ppm的型號，需要搭配AK-7120，並與DF-7140或DF-7150同時選購。

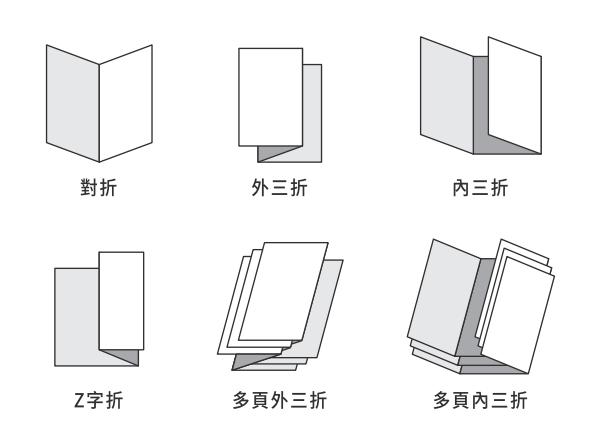

直覺且便利的操作

- **全新設計的人性化操作介面：**直覺且易於使用的10.1吋螢幕全彩觸控面板，就如同操作平板電腦般簡單。人性化介面設計，能輕鬆迅速地執行所需功能、啟動HyPAS文件管理應用程式。

簡單

重新打造的使用者介面，直觀清晰的圖示設計讓使用者能夠快速執行各式功能。

直覺

透過手勢輕鬆進行控制，就如同操作平板電腦般簡單。

高效率

精心設計的按鍵與介面架構，操作步驟更加精簡，帶來高效快捷的使用體驗。

無虞的安全性

- **簡單憑證註冊通訊協定(SCEP)：**確保設備具授權憑證以驗證設備和應用程式與公司資源間的連線。
- **電子郵件加密(S/MIME)：**透過使用者身分驗證、訊息完整性和數位簽章憑證，加強電子郵件加密的隱私權和數據資料的安全性。
- **安全資訊與事件管理(SIEM)：**提供記錄安全性事件的能力，有助於監控潛在的未經授權的操作，如惡意程式威脅和資訊洩漏。
- **線上憑證狀態協定(OCSP)/撤銷列表(CRL)：**可即時檢查加密連線憑證的撤銷狀態，以驗證有效性。
- **支援TLS 1.3版本(傳輸層安全性協定)：**更快且更安全的加密方式，使網路瀏覽器與伺服器端可安全地進行傳輸。
- **ISO 27001國際標準：**京瓷首要關注客戶的數據安全問題，並取得ISO27001認證，旨在提供客戶更完善且安全的服務，致力於保護客戶寶貴的營運資料。

節能與環保

- **京瓷原廠碳粉：**所需溫度比傳統碳粉低30°C，使能源消耗減半，且碳粉製程中無需使用有機溶劑，僅需少量水份，有效降低對環境的負面影響。
- **節電：**睡眠模式下的功耗可控制在0.4W-0.5W內。
- **環保設計：**採用無毒的長壽命感光鼓、顯像組及消耗性零件，與可用做廢碳粉匣的黑色碳粉匣設計。

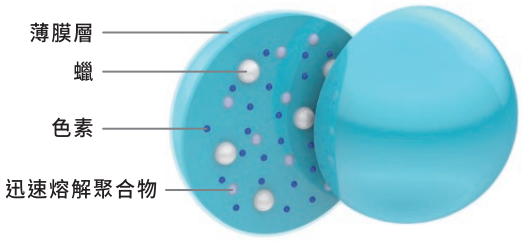

京瓷碳粉結構

			基本規格					
機型			**TASKalfa 2554ci**	**TASKalfa 3554ci**	**TASKalfa 4054ci**	**TASKalfa 5054ci**	**TASKalfa 6054ci**	**TASKalfa 7054ci**
主要功能			影印、列印、掃描、傳真 (選購)					
顯像方式			半導體雷射顯像					
處理器			ARM A53 1.6GHz					
列印速度(A4 黑白/彩色)			每分鐘25/25頁	每分鐘35/35頁	每分鐘40/40頁	每分鐘50/50頁	每分鐘60/60頁	每分鐘70/70頁
掃描速度 (A4/黑白/彩色) 300dpi	DP-7140	單面	黑白：50頁、彩色：50頁		----			
		雙面	黑白：16頁、彩色：16頁					
掃描速度 (A4/黑白/彩色) 300dpi	DP-7150	單面	黑白：80頁、彩色：80頁					
		雙面	黑白：48頁、彩色：48頁					
雙面同步掃描速度 (A4/黑白/彩色) 300dpi	DP-7160	單面	黑白：100頁、彩色：100頁		黑白：137頁、彩色：137頁			
		雙面	黑白：200頁、彩色：200頁		黑白：274頁、彩色：274頁			
雙面同步掃描速度 (A4/黑白/彩色) 300dpi	DP-7170	單面	黑白：100頁、彩色：100頁		黑白：137頁、彩色：137頁			
		雙面	黑白：200頁、彩色：200頁		黑白：274頁、彩色：274頁			
記憶體容量			標準/最大 4GB					
SSD/HDD 硬碟容量			SSD 32GB(標準)/HDD 320GB或1TB(選購)		SSD 64GB(標準)/HDD 320GB或1TB(選購)			
暖機時間			18秒		17秒			26秒
紙匣容量 (A4紙張、重量為80g/m²時)	標準紙匣		500張 (標準紙匣) x2 + 150張 (手送進紙匣)					
	最大進紙量		7,150張 (標準紙匣 + 2x1,500張擴充紙匣PF-7150 + 3,000張擴充紙匣PF-7120+ 手送進紙匣)					
紙張尺寸	標準紙匣/擴充紙匣		A6R– SRA3 (320 x 450mm)、第一紙匣：A6R – A4R/Legal					
	手送進紙匣		A6R – SRA3 (320 x 450mm)及最長 1,220 mm x 304.8mm的橫幅紙張					
紙張重量	標準紙匣/擴充紙匣		52 – 300 g/m²					
	手送進紙匣		52 – 300 g/m²、 橫幅紙張：136 – 163 g/m²					
雙面列印			紙張尺寸：A6R – SRA3(320 x 450mm)、紙張重量：60 – 256 g/m²					
出紙方式/容量			紙張面朝下 / 500張+100張 (安裝JS-7100時)					
操作面板			10.1寸中文彩色電阻式觸控面板		10.1寸中文彩色電容式觸控面板			
體積 (寬 x 深 x 高)			602mm x 665mm x 790mm (不含自動送稿機)					
重量 (不含碳粉匣)			約 90 kg		約 95 kg			
電力消耗 (標準配置下)	影印/列印模式		490W	580W	680W	810W	1,010W	1,150W
	待機模式		40W		45W			
	省電模式		0.5W					
運轉音量 (ISO7779/ ISO9296)	影印/列印模式 (黑白/彩色)		66dB(A)/67dB(A)	68dB(A)/69dB(A)	70dB(A)/70dB(A)	71dB(A)/71dB(A)	73dB(A)/73dB(A)	74dB(A)/74dB(A)
	待機模式		35dB(A)					
			影印規格 (標準)					
原稿尺寸			最大 A3 – 最小 A6R					
解析度			600 x 600 dpi					
首頁影印時間 (黑白/彩色)			6.4 秒/8.5 秒	5.3 秒/7 秒	4.5 秒/5.9 秒	3.7 秒/4.8 秒	3.4 秒/4.4 秒	
影印倍率			倍率範圍：25% – 400% (以1% 為微調單位)					
連續影印張數/份數			1 – 9999 張					
			列印規格 (標準)					
列印解析度			1,200 x 1,200 dpi、4,800 x 1,200 dpi					
印表機語言			PRESCRIBE、PCL6 (PCL-XL、PCL 5c)、KPDL3 (Postscript 3相容)、XPS、OpenXPS、PDF Direct Print ver 2.0					
首頁列印時間 (黑白/彩色)			7 秒/9.2 秒	5.9 秒/7.7 秒	5.1 秒/6.5 秒	4.3 秒/5.4 秒	3.8 秒/5.1 秒	3.7 秒/5 秒
支援通訊協定			TCP/IP (IPv4/IPv6)、Bonjour					
支援作業系統			Windows 10/11、Windows Server 2012/2012 R2/2016/2019/2022、Mac OS X (10.9 ~)、Google Chrome OS、Linux					
連接介面			1000Base-T/100Base-TX/10Base-T網路介面x1、USB 3.0 介面x1、USB讀取介面x4、NFC TAGx1					
			掃描規格 (標準)					
支援原稿尺寸			原稿玻璃台：最大A3、送稿機：A6R - A3 *DP-7140最小支援A5R、橫幅：最長1,900mm					
掃描色彩選項			自動色彩、全彩、灰階、黑白					
掃描解析度			600x600dpi、400x400dpi、300x300dpi、200x200dpi、200x400dpi、200x100dpi					
檔案格式			TIFF、JPEG、XPS、OpenXPS、PDF (MMR/JPG壓縮/高壓縮PDF)、PDF/A-2、加密PDF、可搜尋式PDF(選購)、MS Office文件(選購)					
讀取模式			文字、照片、文字+照片、文字(細線)					
傳輸模式			SMB (Version 3.0)、SMTP、FTP、FTPoverSSL、USB、TWAIN Source (Network)、WIA Driver (Network)、DFS、DSM					
地址簿			2000 組(一般地址)、500組(群組地址)					
			傳真規格 (選購)					
原稿尺寸			最大 A3 – 最小A6R、特長原稿：1,600mm					
壓縮方式			MMR、MR、MH、JBIG					
傳真速度/時間			33.6 Kbps / 低於3秒(以JBIG方式壓縮)					
記憶體			170MB					
雙線傳真/網路傳真			支援					
			耗材與選購配備					
碳粉匣			TK-8361 C/M/Y TK-8361 K	TK-8371 C/M/Y TK-8371 K	TK-8541 C/M/Y TK-8541 K	TK-8551 C/M/Y TK-8551 K		
維護套件			MK-8335 A/B MK-8345 D/E		MK-8535 A/B			MK-8545 A MK-8535 B
自動送稿機			DP-7150：原稿容量140張(雙面非同步式)、DP-7140：原稿容量50張(雙面非同步式，僅適用於TASKalfa 2554ci/3554ci)、 DP-7160：原稿容量320張(雙面同步式)、DP-7170：原稿容量320張(雙面同步式 + 預防多張進紙偵測 + 訂書針偵測)					
擴充紙匣			PF-7140：500張自動進紙器x2、PF-7150：1,500張自動進紙器x2(A4/Letter)、PF-7120：3000張自動進紙器x1 (A4/Letter)					
裝訂整理器			DF-7100：500張內置式裝訂整理器(不支援TASKalfa 7054ci)、AK-7110：整理器連接配件、 DF-7120：1,000張裝訂整理器、DF-7140：4,000張裝訂整理器(可裝訂65張)、DF-7150：4,000張裝訂整理器(可裝訂100張)*、 PH-7C：打孔單元(DF-7120/ DF-7140/ DF-7150專用)、PH-7120：打孔單元(DF-7100專用)、 MT-730(B)：七格信箱(DF-7140專用)、JS-7110：位移分頁器、JS-7100：內部工作分隔盤 IS-7100*：插頁器、ZF-7100*：Z型摺疊單元、AK-7120：ZF-7100連接配件、BF-730：摺疊單元(DF-7140專用)、BF-9100：摺疊單元(DF-7150專用)、 SH-10：DF-7100/DF-7120/BF-730/BF-9100專用訂書針、SH-12：DF-7140專用訂書針、SH-14：DF-7150專用訂書針					
傳真套件			Fax System 12					
i-FAX套件			Internet FAX Kit(A)					
IC卡認證套件			Card Authentication Kit(B)					
千兆乙太網路介面			IB-50					
無線網路介面			IB-37（支援Wi-Fi頻率 2.4 GHz/5 GHz）、IB-51					
硬碟			HD-15：320GB、HD-16：1TB					
OCR掃描啟用套件			Scan Extension Kit(A)					
橫幅紙盤/數字按鍵/文件托盤			Banner Guide 10/NK-7120/DT-730(B)					

*插頁器與Z型摺疊單元僅TASKalfa 6054ci與TASKalfa 7054ci支援，並與裝訂整理器DF-7140/7150搭配使用(需要連接配件AK-7110)。Z型摺疊單元連接裝訂整理器時需要連接配件AK-7120。

			基本規格		
機型			TASKalfa 5004i	TASKalfa 6004i	TASKalfa 7004i
主要功能			影印、列印、掃描、傳真 (選購)		
顯像方式			半導體雷射顯像		
處理器			ARM A53 1.6GHz		
列印速度(A4)			每分鐘50頁	每分鐘60頁	每分鐘70頁
掃描速度 (A4/黑白/彩色) 300dpi	DP-7150	單面	黑白：80頁、彩色：80頁		
		雙面	黑白：48頁、彩色：48頁		
雙面同步掃描速度 (A4/黑白/彩色) 300dpi	DP-7160	單面	黑白：137頁、彩色：137頁		
		雙面	黑白：274頁、彩色：274頁		
雙面同步掃描速度 (A4/黑白/彩色) 300dpi	DP-7170	單面	黑白：137頁、彩色：137頁		
		雙面	黑白：274頁、彩色：274頁		
記憶體容量			標準/最大 4GB		
SSD/HDD 硬碟容量			SSD 64GB(標準)/HDD 320GB或1TB(選購)		
暖機時間			17秒		
紙匣容量 (A4紙張、重量為80g/m²時)	標準紙匣		500張 (標準紙匣) x2 + 150張 (手送進紙匣)		
	最大進紙量		7,150張 (標準紙匣 + 2x1,500張擴充紙匣PF-7150 + 3,000張擴充紙匣PF-7120+ 手送進紙匣)		
紙張尺寸	標準紙匣/擴充紙匣		A6R– SRA3 (320 x 450mm)、第一紙匣：A6R – A4R/Legal		
	手送進紙匣		A6R – SRA3 (320 x 450mm)及最長 1,220 mm x 304.8mm的橫幅紙張		
紙張重量	標準紙匣/擴充紙匣		52 – 300 g/m²		
	手送進紙匣		52 – 300 g/m²、 橫幅紙張：136 – 163 g/m²		
雙面列印			紙張尺寸：A6R – SRA3(320 x 450mm)、紙張重量：60 – 256 g/m²		
出紙方式/容量			紙張面朝下 / 500張+100張 (安裝JS-7100時)		
操作面板			10.1寸中文彩色電容式觸控面板		
體積 (寬 x 深 x 高)			602mm x 665mm x 790mm (不含自動送稿機)		
重量 (不含碳粉匣)			約 83 kg		
電力消耗 (標準配置下)	影印/列印模式		730W	870W	990W
	待機模式		40W		
	省電模式		0.4W		
運轉音量 (ISO7779/ ISO9296)	影印/列印模式		71dB(A)	73dB(A)	74dB(A)
	待機模式		35dB(A)		
			影印規格 (標準)		
原稿尺寸			最大 A3 – 最小 A6R		
解析度			600 x 600 dpi		
首頁影印時間			3.7 秒	3.4 秒	
影印倍率			倍率範圍：25% – 400% (以1% 為微調單位)		
連續影印張數/份數			1 – 9999 張		
			列印規格 (標準)		
列印解析度			1,200 x 1,200 dpi、4,800 x 1,200 dpi		
印表機語言			PRESCRIBE、PCL6 (PCL-XL、PCL 5e)、KPDL3 (Postscript 3相容)、XPS、OpenXPS、PDF Direct Print ver 2.0		
首頁列印時間			4.3 秒	3.8 秒	3.7 秒
支援通訊協定			TCP/IP (IPv4/IPv6) 、Bonjour		
支援作業系統			Windows 10/11、Windows Server 2012/2012 R2/2016/2019/2022、Mac OS X (10.9 ~)、Google Chrome OS、Linux		
連接介面			1000Base-T/100Base-TX/10Base-T網路介面x1、USB 3.0 介面x1、USB讀取介面x4、NFC TAGx1		
			掃描規格 (標準)		
支援原稿尺寸			原稿玻璃台：最大A3、送稿機：A6R - A3 *DP-7140最小支援A5R、橫幅：最長1,900mm		
掃描色彩選項			自動色彩、全彩、灰階、黑白		
掃描解析度			600x600dpi、400x400dpi、300x300dpi、200x200dpi、200x400dpi、200x100dpi		
檔案格式			TIFF、JPEG、XPS、OpenXPS、PDF (MMR/JPG壓縮/高壓縮PDF)、PDF/A-2、加密PDF、可搜尋式PDF(選購)、MS Office文件(選購)		
讀取模式			文字、照片、文字+照片、文字(細線)		
傳輸模式			SMB (Version 3.0)、SMTP、FTP、FTPoverSSL、USB、TWAIN Source (Network)、WIA Driver (Network)、DFS、DSM		
地址簿			2000 組(一般地址)、500組(群組地址)		
			傳真規格 (選購)		
原稿尺寸			最大 A3 – 最小A6R、特長原稿：1,600mm		
壓縮方式			MMR、MR、MH、JBIG		
傳真速度/時間			33.6 Kbps / 低於3秒(以JBIG方式壓縮)		
記憶體			170MB		
雙線傳真/網路傳真			支援		
			耗材與選購配備		
碳粉匣			TK-6341		
維護套件			MK-6345		
自動送稿機			DP-7150：原稿容量140張(雙面非同步式)、DP-7160：原稿容量320張(雙面同步式)、 DP-7170：原稿容量320張(雙面同步式 + 預防多張進紙偵測 + 釘書針偵測)		
擴充紙匣			PF-7140：500張自動進紙器x2、PF-7150：1,500張自動進紙器x2(A4/Letter)、PF-7120：3000張自動進紙器x1 (A4/Letter)		
裝訂整理器			DF-7100：500張內置式裝訂整理器(不支援TASKalfa 7004i)、AK-7110：整理器連接配件、 DF-7120：1,000張裝訂整理器、 DF-7140：4,000張裝訂整理器(可裝訂65張)、 DF-7150：4,000張裝訂整理器(可裝訂100張)*、 PH-7C：打孔單元(DF-7120/ DF-7140/ DF-7150專用)、PH-7120：打孔單元(DF-7100專用)、 MT-730(B)：七格信箱(DF-7140專用)、JS-7110：位移分頁器、JS-7100：內部工作分隔盤 IS-7100*：插頁器、 ZF-7100*：Z型摺疊單元、AK-7120：ZF-7100連接配件 BF-730：摺疊單元(DF-7140專用)、 BF-9100：摺疊單元(DF-7150專用)、 SH-10：DF-7100/DF-7120/BF-730/BF-9100專用訂書針、SH-12：DF-7140專用訂書針、SH-14：DF-7150專用訂書針		
傳真套件			Fax System 12		
i-FAX套件			Internet FAX Kit(A)		
IC卡認證套件			Card Authentication Kit(B)		
千兆乙太網路介面			IB-50		
無線網路介面			IB-37（支援Wi-Fi頻率 2.4 GHz/5 GHz）、IB-51		
硬碟			HD-15：320GB、HD-16：1TB		
OCR掃描啟用套件			Scan Extension Kit(A)		
橫幅紙盤/數字按鍵/文件托盤			Banner Guide 10/NK-7120/DT-730(B)		

*插頁器與Z型摺疊單元僅TASKalfa 6004i與TASKalfa 7004i支援，並與裝訂整理器DF-7140/7150搭配使用(需要連接配件AK-7110)。Z型摺疊單元連接裝訂整理器時需要連接配件AK-7120。

選購配件

A 自動送稿機

DP-7140
雙面非同步式
原稿容量最大50張

DP-7150
雙面非同步式
原稿容量最大140張

DP-7160
雙面同步式
原稿容量最大320張

DP-7170
雙面同步式
多張進紙與訂書針偵測
原稿容量最大320張

B 自動進紙器

PF-7140
500張自動進紙器x2

PF-7150
1,500張自動進紙器x2
(A4/Letter)

PF-7120
3000張自動進紙器x1
(A4/Letter)

C 內藏式配件

JS-7100
內部工作分隔盤

JS-7110
位移分頁器

DF-7100*
500張內置式
裝訂整理器

D 裝訂整理器

DF-7120
1,000張裝訂整理器

DF-7140
4,000張裝訂整理器
(可裝訂65張)

DF-7150
4,000張裝訂整理器
(可裝訂100張)

ZF-7100+AK-7120**
Z型摺疊單元
與連接配件

IS-7100**
插頁器

BF-730
摺疊單元
(DF-7140專用)

MT-730(B)***
七格信箱
(DF-7140專用)

AK-7110
整理器連接配件

BF-9100
摺疊單元
(DF-7150專用)

其他選購配件

PH-7C：打孔單元(DF-7120/ DF-7140/ DF-7150專用)
PH-7120：打孔單元(DF-7100專用)
Fax System 12：傳真套件，最多可安裝兩組
Internet FAX Kit(A)：i-FAX套件
Card Authentication Kit(B)：IC卡認證套件
Scan Extension Kit(A)：OCR掃描啟用套件
DT-730(B)：文件托盤
Banner Guide 10：橫幅紙盤
NK-7120：數字按鍵
AK-7120：ZF-7100連接配件
HD-15：HDD 320GB硬碟、HD-16：HDD 1TB硬碟
IB-50：千兆乙太網路介面
IB-37、IB-51：無線網路介面，IB-37支援Wi-Fi頻率2.4GHz/5GHz

*DF-7100不支援TASKalfa 7004i/7054ci。
**ZF-7100與IS-7100僅支援TASKalfa 6004i/7004i/6054ci/7054ci。
***IS-7100與MT-730(B)不能同時安裝。

KYOCERA Document Solutions Taiwan Corporation
台灣京瓷辦公資訊系統股份有限公司
消費者服務專線: 0800-055-828

KYOCERA

*本型錄的內容規格若有變更，恕不另行通知。

©2024 KYOCERA Document Solutions Taiwan Corporation